

DURANTE L'ALLUVIONE

Se sei in casa



**SE DEVI ABBANDONARE LA CASA, CHIU-
DI IL RUBINETTO DEL GAS E STACCA IL
CONTATORE DELLA CORRENTE ELETTRI-
CA** → Tali impianti potrebbero danneggiar-
si durante l'evento calamitoso

Se sei per strada

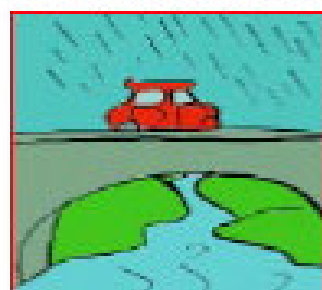

**NON AVENTURARTI MAI, PER NESSUN
MOTIVO, SU PONTI O IN PROSSIMITÀ DI
FIUMI, TORRENTI, PENDII, ECC.** → L'onda
di piena potrebbe investirti

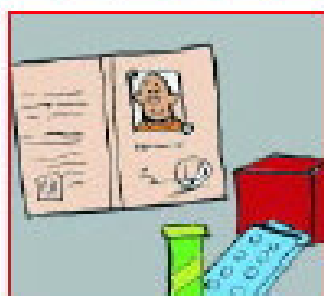

**RICORDATI DI TENERE CON TE I DOCU-
MENTI PERSONALI ED I MEDICINALI ABI-
TUALI** → Ti possono essere indispensabili
se casa tua risultasse irraggiungibile per pa-
recchio tempo



**SEGUI CON ATTENZIONE LA SEGNALETI-
CA STRADALE ED OGNI ALTRA INFORMAZI-
ONE CHE LE AUTORITÀ HANNO PREDI-
SPOSTO** → In questo modo eviti di recarti
in luoghi pericolosi

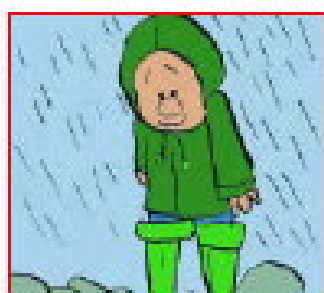

**INDOSSA ABITI E CALZATURE CHE TI PRO-
TEGGANO DALL'ACQUA** → È importante
mantenere il corpo caldo e asciutto



**SE SEI IN MACCHINA EVITA DI INTASARE
LE STRADE** → Sono necessarie per la via-
bilità dei mezzi di soccorso

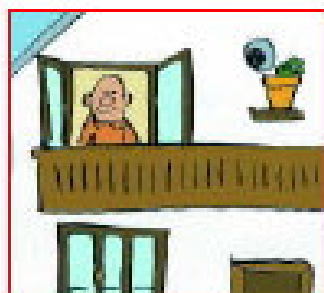

**SE NON PUOI ABBANDONARE LA CASA
SALI AI PIANI SUPERIORI E ATTENDI L'AR-
RIVO DEI SOCCORSI** → Eviterai di essere
travolto dalle acque



**NON PERCORRERE STRADE INONDATE E
SOTTOPASSAGGI** → La profondità e la ve-
locità dell'acqua potrebbero essere maggio-
ri di quanto non sembra e il livello dell'ac-
qua potrebbe bloccare il tuo automezzo



**NON USARE IL TELEFONO SE NON PER
CASI DI EFFETTIVA NECESSITÀ** → In que-
sto modo eviti sovraccarichi delle linee te-
lefoniche, necessarie per l'organizzazione
dei soccorsi



**PRESTA ATTENZIONE ALLE INDICAZIONI
FORNITE DALLE AUTORITÀ** → Esse gesti-
scono l'emergenza e coordinano i soccorsi

DOPO L'ALLUVIONE

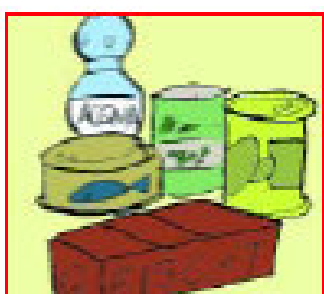

**NON UTILIZZARE L'ACQUA FINCHÉ NON VIE-
NE DICHIARATA NUOVAMENTE POTABILE
E NON CONSUMARE ALIMENTI ESPOSTI AL-
L'INONDAZIONE** → Potrebbero contenere
agenti patogeni o essere contaminati



**NON UTILIZZARE APPARECCHIATURE
ELETTRICHE PRIMA DI UNA VERIFICA DA
PARTE DI UN TECNICO** → Gli eventuali dan-
ni subiti potrebbero provocare un corto-
circuito

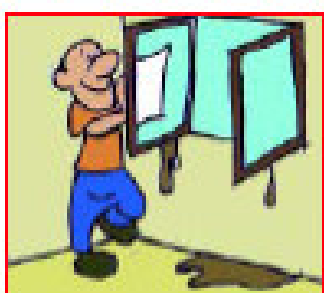

**PULISCI E DISINFETTA LE SUPERFICI
ESPOSTE ALL'ACQUA D'INONDAZIONE** →
Potrebbero presentare sostanze nocive o
agenti patogeni

